

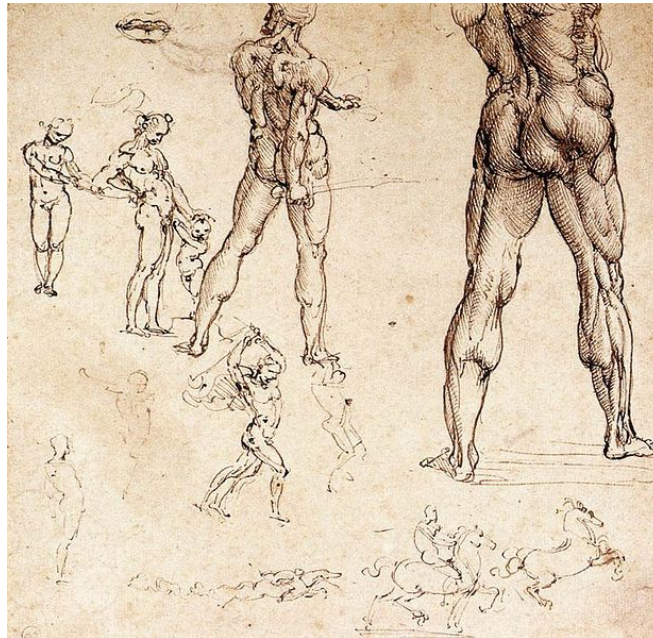

**Escuela de Medicina
Instituto de Investigaciones**



**BOLETÍN DE LA BIBLIOTECA UNIVERSITARIA
DEL
CEMIC/INSTITUTO UNIVERSITARIO CEMIC**



*Anatomical studies. Leonardo Da Vinci
(1504 - 1506)*

[http://commons.wikimedia.org/wiki/File:Leonardo da vinci, studi anatomici 1504-06.jpg](http://commons.wikimedia.org/wiki/File:Leonardo_da_vinci,_studi_anatomici_1504-06.jpg)

Año III Número 6 - Enero - Marzo 2015

Nuestros servicios

Estadísticas del trimestre Enero-Marzo

Préstamos

En sala: 292

A domicilio: 241

Servicio de búsquedas bibliográficas

Usuarios: 110

Bibliografía entregada: 187 artículos en full-text.

Colección

Incorporaciones recientes

En el primer trimestre del 2015 se han incorporado los siguientes títulos:

- Anatomía clínica / Eduardo Pró ; ilustrado por Ezequiel Martínez, Laura Vietto. - 2a. ed. - Buenos Aires : Médica Panamericana, 2014.
- Farmacología humana / dirigido por Jesús Flórez ; directores asociados, Juan Antonio Armijo, África Mediavilla. - 6a. ed. - Barcelona : Elsevier Masson, 2014.
- Geneser Histología / [editado por] Annemarie Brüel ... [et.al.] - 4a. ed. - México D.F. : Médica Panamericana, 2015.
- Bioquímica básica : base molecular de los procesos fisiológicos / [editado por] Emilio Herrera ... [et. al.] - Barcelona : Elsevier, 2014.
- Guía clínica de enfermería pediátrica / Terri Kyle, Susan Carman. - Barcelona : Wolters Kluwer Health S.A. ; Lippincott Williams & Wilkins, 2014.
- Porth Fisiopatología : alteraciones de la salud. Conceptos básicos / Sheila C. Grossman, Carol Mattson Porth. - 9a. ed. - Barcelona : Wolters Kluwer Health España S.A./Lippincott Williams & Wilkins, 2014.

- Farmacología general y de la neurotransmisión. Farmacología clínica y farmacoeconomía / dirigido por Luis María Zieher. - 3a. ed. - Buenos Aires : Ursino Textos Médicos, 2003.
- Histología / Finn Geneser. - 3a. ed. - Madrid : Médica Panamericana, 2002.
- Atlas de histología normal / Mariano Di Fiore - 7º. ed. - Buenos Aires, El Ateneo: 2007
- Semiología Médica : fisiopatología, semiotecnia y propedéutica. Enseñanza basada en el paciente. / Horacio A. Argente. - México : Médica Panamericana, 2005.
- Cecil : tratado de medicina interna / editado por Lee Goldman, Dennis Ausiello. - 23a. ed. Barcelona : Elsevier, 2009.
- Manual de medicina interna : cálculos, scores y abordajes. / Sergio A. Bartolomei, Gabriel I. Arnalde, Luis E. Keller. - 2da. - Buenos Aires : Corpus, 2010.
- Review of medical microbiology and immunology / Warren Levinson. - 10a. - New York : McGraw-Hill Companie, c2010.
- Inmunología : biología y patología del sistema inmune / J.R. Regueiro González ... [et al.] ; colaboradores, Juan R. de los Toyos ... [et al.] ; ilustrado por A. López Vázquez. - 3a. ed. - Madrid : Médica Panamericana, 2004.
- Introducción a la biología celular / Bruce Alberts ... [et al.] ; traducción por Silvia Cwi ... [et al.]. - 2a. ed. - Madrid : Médica Panamericana, 2006.
- Química biológica / Antonio Blanco. - 8a. ed. - Buenos Aires : El Ateneo, 2006.
- Robbins basic pathology Basic pathology / [edited by] Vinay Kumar, Ramzi S. Cotran, Stanley L. Robbins ; with illustrations by James A. Perkins. - 7a. ed. - Philadelphia : Saunders, 2003.
- Anatomy and physiology the easy way / I. Edward Alcamo, Barbara Krumhardt. - 2a. ed. - New York; Barron's, 2004.

Noticias de interés

Inauguración de nuevo Hospital Universitario CEMIC Sede Pombo: Fe de errata

Cuando se describieron los nuevos servicios que ofrece el Hospital, se omitió mencionar el servicio de Demanda Espontánea de Ginecología y Obstetricia, que funciona de lunes a viernes en el horario de 8 a 20 hs.

Nueva carreras

Tenemos el gusto de anunciar que este año comenzó la carrera de Licenciatura en Terapia Física en la institución, con una duración de 5 años; para más información dirigirse a http://www.cemic.edu.ar/instituto_universitario/iuc_novedad.asp?ID=1021.

Asimismo, el 5 de junio comenzará la nueva carrera de posgrado de Especialización en Docencia Universitaria en Ciencias de la Salud, con una duración de 1 y ½ año, y con una organización en tres trayectos independientes; el ingreso a la carrera puede realizarse en cualquiera de los trayectos. Para más información, ingresar a http://www.cemic.edu.ar/instituto_universitario/iuc_novedad.asp?ID=1359.

Boletín n° 0 del CEMIC:

A continuación, y para recordar nuestra historia, se transcribe el Boletín n° 0 del CEMIC. El mismo, editado en el año 1971 y denominado CEMIC INFORMA, fue donado por un antiguo paciente y preservado en el Centro de Documentación Histórica.

Comienza diciendo: “En toda organización - por modesta que sea - la comunicación tiene especial incidencia en su desenvolvimiento y desarrollo estructural”. Creemos que esto sigue siendo vigente, nos identifica como Institución y constituye una fortaleza institucional.



ASISTENCIA - DOCENCIA - INVESTIGACION

INFORMA

Dirección: Dr. Osvaldo Brusco

Redacción: Lic. E. J. González Silva

Acortando Distancias

En toda organización —por modesta que sea— las comunicaciones tienen especial incidencia en su desenvolvimiento y desarrollo estructural.

En nuestra institución, CENTRO DE EDUCACION MEDICA E INVESTIGACIONES CLINICAS (CEMIC), se conforman hoy, en torno a su "Plan de Salud para la Comunidad", numerosos grupos institucionales y empresarios que, a poco analizar, demuestran la expansión realizada por la entidad en los últimos años. Ello compromete no solamente a incorporar permanentemente nuevos servicios, sino también a mantener debidamente informada a esa población social de todas las innovaciones que

se van introduciendo en el sistema asistencial, a efectos que las mismas sean debidamente conocidas y aprovechadas por sus beneficiarios directos, es decir, los asociados a su "Plan de Salud para la Comunidad".

Con "CEMIC INFORMA" —que aparecerá periódicamente— se aspira lograr una mayor y real comunicación, la que permitirá, por otra parte, el conocimiento constante y actualizado de los principales acontecimientos que hacen a la vida de la institución. Llegar a publicar estas cuatro páginas constituye evidentemente un esfuerzo, pero, al igual que al arribo a una meta, no es más que el incentivo para marchar tras otra, en el constante deseo de acortar distancias entre CEMIC y sus numerosos amigos y afiliados.

CEMIC

EL CENTRO DE EDUCACION MEDICA E INVESTIGACIONES CLINICAS (CEMIC) fue creado en el año 1958 como una entidad de bien común, no lucrativa, con el propósito de reunir en una sola institución los tres aspectos fundamentales de la medicina, es decir, la asistencia, la docencia y la investigación, contribuyendo de esta manera a la formación y capacitación del médico en los aspectos biológicos, psicológicos y sociales. En el aspecto de la asistencia, la institución brinda atención médica a través de un sistema integral que responde a las necesidades de la población. En este sentido, su "Plan de Salud para la Comunidad" es un sistema pre-pago, destinado a ofrecer servicios a aquellos sectores menos protegidos médicamente y que están en condiciones, con un mínimo esfuerzo económico o bien con el apoyo de otros grupos, de financiar su atención médica mediante este procedimiento. Además CEMIC contribuye, gracias a la colaboración desinteresada e inestimable que recibe de personas, empresas e instituciones, oficiales y privadas, a la asistencia de enfermos indigentes. Quienes conocen a CEMIC

desde su creación, bien pueden apreciar el constante e ininterrumpido avance que lo caracteriza. A partir de 1965, por ejemplo, se inició un programa educativo médico-asistencial comunitario, en el que participan profesionales graduados y alumnos de medicina y que se desarrolla en un "Centro de Salud" situado en "Villa Mitre", en el barrio de Colegiales, Capital Federal. En octubre de 1967 —dos años más tarde— se inauguraron consultorios externos, laboratorios, sala de radiología, de audiometría, de oftalmología y ahora de odontología, etcétera, en un moderno edificio instalado en la Avda. Galván 4102, en el Barrio Parque Saavedra, en colaboración con la "Sociedad de Beneficencia de la Capital". Actualmente, un núcleo permanente de médicos de la institución presta asistencia diaria en dichos consultorios. Por otra parte, en el "Centro Piloto de Atención Médica para la Comunidad", que funciona en la Avda. Las Heras 2900, en un edificio facilitado por la Subsecretaría de Salud Pública de la Nación, tiene instalados, además de consultorios externos de todas las especialidades, laboratorios, quirófanos, salas de radiología, unidad de diá-

lisis para enfermos renales, etcétera, una bien equipada sala de terapia intensiva, en la que se alojan aquellos enfermos que requieren tal especial atención. Por otra parte, en el mes de setiembre del año pasado se inauguró una moderna unidad coronaria, es decir, una unidad de cuidado intensivo para el paciente cardíaco.

Manteniendo el criterio de atender a primordiales necesidades del país, CEMIC organizó en el "Ingenio Ledesma", en Pueblo Ledesma, Jujuy, un sistema de asistencia médica integral y de residencia médica general, destinada, esta última, a completar la formación de profesionales médicos que se desempeñarán en el medio rural. Este sistema cuenta con el reconocimiento oficial del Consejo Nacional de Residencias Médicas (CONAREME).

En el *área docente*, ha funcionado en la institución la Segunda Cátedra de Medicina y una Cátedra Oficial de Ginecología y desde el año pasado, 1970, se ha creado la Unidad Hospitalaria CEMIC, donde se imparte enseñanza médica a nivel de pre-grado en todas las ramas de la medicina en forma simultánea, lo cual constituye una nueva experiencia de la Facultad de Medicina de la Universidad de Buenos Aires.

Asimismo, con el concurso de profesionales entrenados en prestigiosos centros nacionales y extranjeros, se desarrollan en el campo de la *investigación* clínica numerosos trabajos. Estos están vinculados con los aspectos inmuno-clínico-patológicos de afecciones significativas de la patología y han sido motivo de comunicaciones y relatos en diversos congresos nacionales e internacionales.

CEMIC, juntamente con el Instituto Nacional de Microbiología, el INTA (Instituto Nacional de Tecnología Agropecuaria) y otros organismos específicos, forman el equipo de la "Fundación Emilio Ocampo" en la lucha contra el "mal de los rastros", ya sea por medio de la información y asesoramiento público sobre la enfermedad, como también mediante el apoyo al trabajo a cargo de un vasto grupo que investiga causas y busca soluciones para dicho mal.

Al cumplir el décimo tercer año de su existencia CEMIC ha visto concretarse paulatinamente los proyectos e ideales para los que fuera creado; esto es, la *asistencia* en el planteo de la promoción, protección y recuperación de la salud; la *docencia* médica a nivel de pre y post-grado y la *investigación* en las diversas ramas de la medicina.

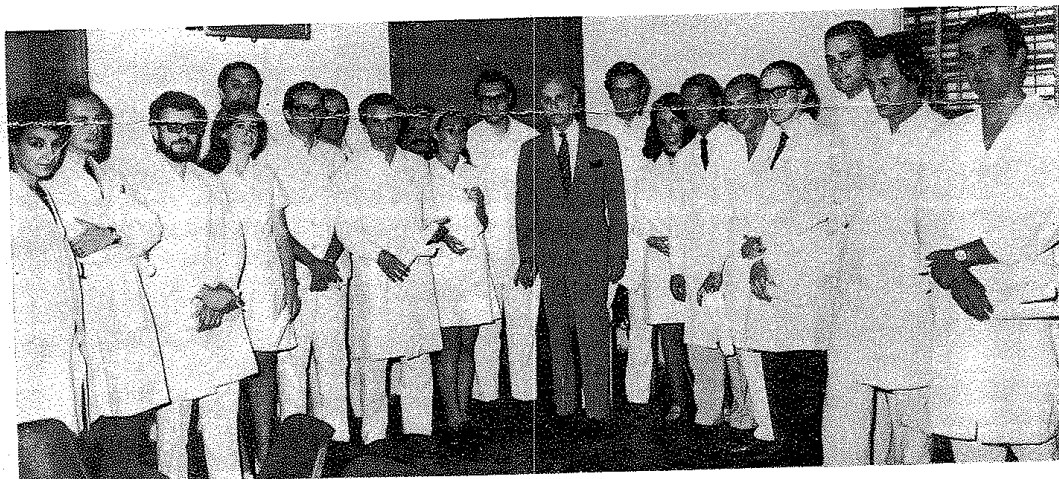

BECAS INTERNAS 1971

El profesor Dr. Norberto Quirno rodeado de médicos residentes de la institución con motivo de la recepción de las becas correspondientes a este año. Los mismos son: en MEDICINA INTERNA: *Beca Banco de la Nación Argentina*, Dr. Jorge Denegri; *Beca Bernardo Rikles*, Dr. Horacio Garello; *Beca CEMIC*, Dr. Antonio R. Chiocconi; *Beca CEMIC*, Dr. Horacio I. Boló; *Beca Dr. Guillermo Pinedo (otorgada por CEMIC)*, Dr. Carlos J. Apezteguia; *Beca Fundación Bunge y Born*, Dr. Alejo Florín Christensen; *Beca CEMIC*, Dr. Dardo Riveros; *Beca CEMIC*, Dr. Emilio Khoury;

Beca Horacio Sánchez Elía, Dr. Lucio E. Cornejo; *Beca Juan Larivière*, Dr. Carlos H. Bevilacqua; *Beca Loma Negra C.I.A. S.A.*, Dr. Jorge Gandolfi; *Beca Loma Negra C.I.A. S.A.*, Dr. Ramón Leiguarda; *Beca Mario Hirsch*, Dr. Fernando J. Peña. MEDICINA GENERAL: *Beca Ledesma S.A.A.I.*, Dra. Martha Bocuk; *Beca Ledesma S.A.A.I.*, Dra. Liliana Lorenzo; *Beca Ledesma S.A.A.I.*, Dra. Teresa R. Torrenz; *Beca Ledesma S.A.A.I.*, Dr. Héctor O. Baccino; *Beca Ledesma S.A.A.I.*, Dr. Rubén L. Pilili; *Beca Ledesma S.A.A.I.*, Dra. María del Carmen Giuliani de Costa; *Beca Ledesma S.A.A.I.*, Dr. Eduardo Rivetti; *Beca Ledesma S.A.A.I.*, Dr. Oscar Costa; *Beca*

Ledesma S.A.A.I., Dr. Lucio Caolín. CIRUGIA: *Beca CEMIC*, Dr. Elida Polese; *Beca CEMIC*, Dra. Adriana Mación; *Beca Leonor M. Hirsch de von Buch*, Dr. Pedro A. Guerra; *Beca María M. Born de Engels*, Dr. Carlos Baccini; *Beca Sudamtex S.A. Textil Sudamericana*, Dr. Ricardo A. Desmery. PEDIATRIA: *Beca CEMIC*, Dra. Cristina Shapira de Kaplan; *Beca Fundación Enrique Rocca*, Dr. Jorge E. Argibay Molina; *Beca Jorge Born*, Dra.

Mabel Forti; *Beca Ledesma S.A.A.I.*, Dra. Marta G. Damilano de Rodríguez, *Beca Ledesma S.A.A.I.*, Dra. Ana María Malvares; *Beca Ledesma S.A.A.I.*, Dra. Ninfa I. Marinaro Rodríguez. GINECOLOGIA Y OBSTETRICIA: *Beca CEMIC*, Dra. Mónica Berastegui; *Beca Fundación Transradio*, Dr. Roberto M. Pinto; *Beca Narciso E. Ocampo*, Dr. Eduardo Abalo; *Beca Sarah Saavedra Guani de Hirsch*, Dr. Juan C. Velasco.

CONSEJOS UTILES...

...para una mejor utilización de los servicios que brinda el "Plan de Salud para la Comunidad".

Atención Médica en CEMIC

La visita a uno de los profesionales de CEMIC, tanto en el "Centro Piloto de Atención Médica para la Comunidad", Las Heras N° 2900, como en el "Centro Médico" —Barrio Parque Saavedra— Galván N° 4102, salvo en los casos de "emergencias", va precedida de una solicitud de turno a *Inscripción Telefónica*. Si Ud. se encuentra en el "Centro Piloto" es conveniente que la reserva de turno la haga allí mismo por medio de los teléfonos internos destinados a tales fines, o bien en Recepción, en el caso del "Centro Médico". Si, en cambio, desea solicitar turno desde su domicilio, deberá comunicarse telefónicamente con el centro médico correspondiente. En este último caso, las siguientes recomendaciones serán de gran utilidad:

- Tenga su número de afiliado en la mano. El mismo está registrado en su credencial. Observe asimismo si figura la letra M anteponiéndose al número. En este caso, su historia clínica pertenece al Centro Médico Barrio Parque Saavedra.
- Llame de preferencia en los siguientes horarios:
Lunes a viernes: de 8 a 10 y de 18 a 21.
Sábados: de 8 a 20.
Recuerde que las horas de más llamados, y por lo tanto las de mayores dificultades para comunicarse, son las de 10 a 15 y de 16 a 18.
- Utilice el número 82-9671. En caso de encontrarse ocupado, automáticamente pasará a los otros (82-9672/8) hasta obtener línea.
- Esté seguro si la visita que solicita con el médico es de 1a. ó 2a. vez para ese profesional.
- Si llama para solicitar varios turnos consecutivos para terapeuta física, hágalo de preferencia en días sábados por la tarde (hay menos llamados y el trámite es más rápido).

f) Anote el nombre del médico, el día y la hora de la consulta, para no olvidarlo. (Hay un alto promedio de llamados repetidos diariamente por este olvido).

g) Siempre lleve consigo su credencial de afiliado al "Plan de Salud para la Comunidad".

Atención Médica Domiciliaria

Es fundamental entender que este no es un servicio de emergencias médicas, sino un servicio de atención médica a domicilio. Tiene por finalidad específica brindar asistencia médica al afiliado que no puede trasladarse a algunos de nuestros dos centros médicos para su mejor atención. Aunque parezca lo contrario, el médico generalmente está en mejor "posición" para atender cuando cuenta con los métodos auxiliares (análisis, radiografías, etc.) para confirmar un diagnóstico. Por esta razón es conveniente para Ud. —siempre que ello sea factible— que la llamada "emergencia" sea atendida en CEMIC.

No obstante lo mencionado, si cree conveniente que el médico lo visite en su domicilio, tenga en cuenta los siguientes consejos:

- Llame al teléfono 85-0988. Funciona diariamente durante las 24 horas. Si tiene dificultades con ese número, llame al 82-9671 y pida *Atención Domiciliaria*.
- Efectúe su llamado telefónico lo más temprano posible. Lo ideal es en horas de la mañana.
- El área del Servicio de *Atención Médica Domiciliaria*, que comprendía la Capital Federal y los partidos de San Martín, Vicente López y San Isidro, ha sido ampliada abarcando también los de 3 de Febrero, San Fernando y la zona urbana de Tigre, hasta la margen izquierda del río Reconquista, por el norte, y los de Lanús; Lomas de Zamora, limitado al sudoeste por las vías del F. C. Sarmiento, y el de Avellaneda, con límites al sudeste por las vías del F.C. Roca, hasta la estación Sarandí y por la Avenida Debenedetti y Sargento Ponce hasta el Riachuelo.

NOTICULAS

Atención Odontológica

Nuestro CENTRO DE EDUCACION MEDICA E INVESTIGACIONES CLINICAS (CEMIC), continuando con su política de brindar una más integral atención médica a los afiliados a su "*Plan de Salud para la Comunidad*", ha dispuesto la habilitación, a partir del mes de noviembre último, de consultorios odontológicos en el "Centro Médico" (Barrio Parque Saavedra), calle Galván 4102, Capital Federal. El doctor Roberto Bongiorno, especialista en cirugía maxilar, es el jefe del nuevo servicio médico asistencial.

Actualizaciones en Gastroenterología

La Facultad de Medicina de la Universidad de Buenos Aires programó en el pasado mes de octubre una serie de reuniones de "mesa redonda" sobre "Actualizaciones en gastroenterología", las que se llevaron a cabo entre los días 18 y 23 del citado mes en el aula "Dr. Eduardo Braun Menéndez" de nuestro CENTRO DE EDUCACION MEDICA E INVESTIGACIONES CLINICAS (CEMIC). Actuaron como directores de las citadas reuniones el profesor titular consulto doctor Norberto Quirno y los docentes autorizados doctores Miguel A. Figueroa y Horacio G. Mitchell, con la colaboración del doctor Oscar G. Mandó.

Viajó a Japón el Dr. Mendizábal

Con el objeto de participar en el "VII^o World Congress on Fertility and Sterility", que se llevó a cabo en las ciudades de Tokio y Kioto, viajó al Japón el Prof. Dr. Armando F. Mendizábal, jefe de nuestro Departamento de Ginecología y Obstetricia. El Prof. Dr. Mendizábal es secretario asociado de la "International Fede-

ration of Fertility Societies" para América latina y España.

Jorge Niño Vela Disertó en el "Ateneo Cultural"

El "Ateneo Cultural" de la Unidad Hospitalaria CEMIC (Facultad de Medicina-UBA), presentó en sesión pública al señor Jorge Niño Vela, quien disertó sobre "París, palacios y castillos de la Francia eterna". La conferencia fue ilustrada con expresiones audiovisuales.

AFILIACION DE NIÑOS RECIEN NACIDOS

a) Si un niño nace en las clínicas maternas del sistema asistencial de CEMIC, no significa por ello que se encuentre "automáticamente" incorporado al "*Plan de Salud para la Comunidad*". En este caso se debe solicitar la inclusión del mismo en el grupo familiar dentro de los treinta días a partir de la fecha de su nacimiento.

b) Si un niño, de padres afiliados, naciera en otras clínicas que no pertenecieran al sistema asistencial de CEMIC, deberá ser incorporado inmediatamente, para su pronta atención, al "*Plan de Salud para la Comunidad*".

c) Si los padres estuvieran afiliados a través de una empresa o institución, deberán solicitar la afiliación del niño por intermedio del "Grupo" a que pertenecieran, pero si estuvieran afiliados individualmente, el respectivo trámite deberán hacerlo en forma personal en las oficinas administrativas de CEMIC, *Sánchez de Bustamante 2560, Capital*, todos los días, de lunes a viernes, en el horario de 9 a 19. Los días sábados, las oficinas administrativas atienden de 9 a 12.

CEMIC

CENTRO DE EDUCACION MEDICA E INVESTIGACIONES CLINICAS - Sánchez de Bustamante 2560
Buenos Aires - Argentina

Relaciones Públicas.