

PROYECTO DE AMPLIACIÓN DE CEMIC HOSPITAL UNIVERSITARIO SEDE SAAVEDRA

CEMIC

CENTRO DE EDUCACIÓN MÉDICA
E INVESTIGACIONES CLÍNICAS
"NORBERTO QUIRNO"
Fundado en 1958





ÍNDICE

4	Objetivos del proyecto
5-6-7	Sobre el CEMIC
8	Presentación del Hospital Universitario sede Saavedra
9-10	Edificio Actual
11	Inversión y proyecto de ampliación
12	Etapa I: vista conjunto con construcción de torre 2
13	Imagen de construcción de Torre 2
14	Etapa II
15	Etapa III
16	Etapa IV
17	Etapa V
18	Planta conjunto

OBJETIVOS DEL PROYECTO

OBJETIVOS GENERALES

Completar el desarrollo del Hospital Universitario sede Saavedra, elevando el nivel de atención, brindando nuevos espacios y mejores servicios.

Ampliar el Hospital Universitario sede Saavedra, en una superficie de 17.550 m2. totales, en un proceso de desarrollo de siete años.

OBJETIVOS ESPECÍFICOS

Incrementar en un 120% las camas para internación.

Duplicar la cantidad de cirugías programadas.

Acrecentar en un 40% las internaciones clínicas.

Ampliar y unificar el Departamento de Pediatría.

Ampliar la maternidad.

Crear el servicio de radioterapia y hospital de día.

Desarrollar nuevas áreas del Laboratorio.

SOBRE EL CEMIC

El Centro de Educación Médica e Investigaciones Clínicas "Norberto Quirno" (CEMIC) es una Asociación Civil sin fines de lucro, Entidad de Bien Público y Universitaria.

Nació en 1958 a partir de la visión innovadora del Dr. Norberto Quirno y de un grupo de discípulos comprometidos, que quisieron mejorar la medicina argentina. Esta visión ha convertido a esta Institución en líder y referente en el área de la salud.

A lo largo de sus más de 55 años de vida, ha desarrollado su misión basándose en sus objetivos fundacionales: la docencia universitaria y la investigación para mejorar la asistencia médica, siempre en un clima de trabajo creativo, con actitud de crecimiento, de superación y de eficiencia. El compromiso con estos objetivos y el reconocimiento nacional e internacional han motivado el apoyo de diversos sectores de la sociedad, empresas, instituciones y benefactores (*).

La **docencia** ha sido un pilar desde los inicios de la organización y, desde 1997, esto se ve volcado diariamente en el Instituto Universitario CEMIC (IUC). Los títulos que allí se otorgan tienen validez nacional y el sello de la excelencia médica. Los alumnos no sólo incorporan los conocimientos teóricos y prácticos necesarios para la profesión, sino que también aprenden a comprometerse con el paciente y con la comunidad, y a favorecer el respeto por la vida, a partir de la aplicación de sólidos principios éticos.

A lo largo de los años, la **investigación** se ha mantenido como esencial para el perfeccionamiento y para la actualización de los conocimientos sobre la salud. Por ello, el apoyo y la formación de investigadores de todas las áreas vinculadas se han transformado en un compromiso de la Institución.

Desde sus inicios, el CEMIC ha mantenido la premisa fundamental de brindar servicios a la comunidad, junto al desarrollo de la **asistencia médica**; por ello, se preocupa por avanzar en procesos que consoliden el mantenimiento y la mejora de la calidad de vida. Prueba de ello son los premios, los reconocimientos y las certifica-

ciones obtenidas a lo largo de todos estos años. En la actualidad, un equipo de 2.500 personas, entre las que se encuentran 800 profesionales de diversas especialidades, trabaja para mejorar y para mantener la salud de la comunidad.

(*) Sin ellos, la vocación y las ideas de los fundadores no se habrían visto concretadas. Por ello, el CEMIC les está inmensamente agradecido. Si desea apoyar a la Institución, escriba a desarrolloderecursos@cemic.edu.ar; 5299-0100 Int. 2914.



■ ATENCIÓN MÉDICA SOLIDARIA



El CEMIC les asigna una gran importancia a los programas de acción comunitaria. Desde su fundación, ha brindado asistencia médica gratuita en la Ciudad de Buenos Aires, en el conurbano bonaerense y en el interior del país, como

parte de su aporte a la comunidad.

En la actualidad, uno de los programas de salud más importantes se desarrolla en el Centro de Salud "La Unión-CEMIC" ubicado en el Barrio Aviación del partido de San Fernando. Desde 1989 hasta la actualidad, los médicos residentes del Servicio de Medicina Familiar, supervisados en forma permanente por profesionales del CEMIC, prestan atención médica gratuita a la población sin recursos de este barrio. En el último tiempo, se sumaron al proyecto los residentes de Odontología y Ginecología y Obstetricia. La atención incluye prevención, educación para la salud, atención de patología prevalente y prácticas comunitarias. En el último año, se atendieron 7.200 consultas y se realizaron 18.000 prácticas de enfermería.



VISIÓN

El CEMIC es una institución líder y referente en el área de salud que, fiel a su estilo y a sus objetivos fundacionales de EXCELENCIA en la DOCENCIA, la INVESTIGACIÓN y la ASISTENCIA, se caracteriza por ser formadora de recursos humanos y estar al servicio de la comunidad y de sus integrantes.

MISIÓN

El CEMIC tiene como misión la Docencia y la Investigación para mejorar la Asistencia Médica, enmarcada en un clima de trabajo creativo, con actitud de crecimiento, superación y eficiencia y sustentada en altos valores éticos.

VALORES

El CEMIC privilegia los siguientes valores:

- Conducta ética
- Honestidad
- Respeto por el prójimo
- Profesionalidad
- Prestigio
- Responsabilidad
- Solidaridad
- Compromiso



PRESENTACIÓN DEL HOSPITAL UNIVERSITARIO SEDE SAAVEDRA

El Hospital Universitario sede Saavedra se encuentra ubicado en la calle Galván 4102 del barrio de Saavedra de la Ciudad Autónoma de Buenos Aires.

El Establecimiento cuenta actualmente con una superficie total de 16.523 m², una dotación de 120 camas de internación que incluyen unidades de Terapia Intensiva de adultos, Pediátrica y Neonatológica, Maternidad, Unidad Coronaria y Hemodinamia, Trasplante de Médula ósea, 5 quirófanos, 40 puestos de hemodiálisis que permiten la atención de 5.000 pacientes por año.

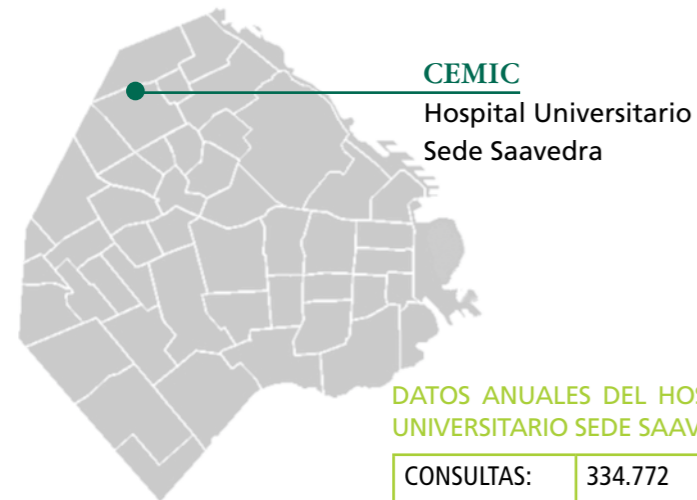

DATOS ANUALES DEL HOSPITAL UNIVERSITARIO SEDE SAAVEDRA

CONSULTAS:	334.772
CIRUGÍAS:	10.138
PARTOS:	1.409

Ubicación
Av. Galván 4102
C.A.B.A

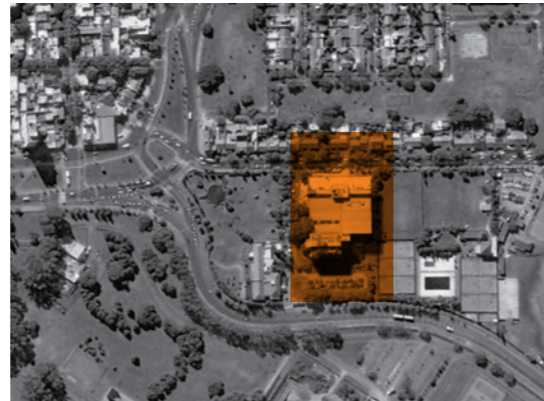

EDIFICIO ACTUAL

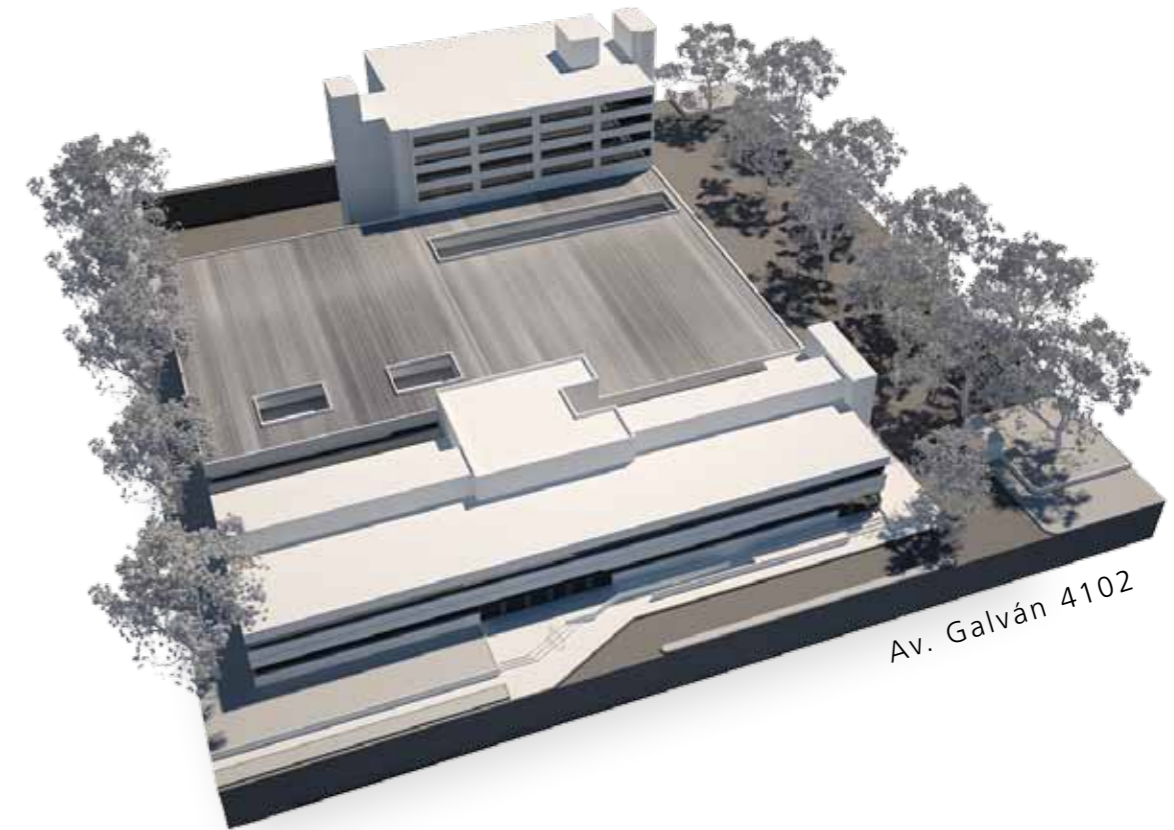

Superficie
16.523 m²

IMAGEN DEL EDIFICIO ACTUAL TORRE 1



INVERSIÓN Y PROYECTO DE AMPLIACIÓN

El proyecto de ampliación del HOSPITAL UNIVERSITARIO SEDE SAAVEDRA, comprende un conjunto de obras que suman un total de 27.586 m² y comprenden tres sectores diferenciados:

a) SECTOR TORRES, con una superficie de 8.620 m² distribuidos en tres nuevos pisos en la torre 1 existente, y en la construcción de la torre 2 con 7 niveles de desarrollo. Estos crecimientos se programan para atender la demanda creciente en internación y áreas de diagnóstico y tratamiento Quirúrgico / Obstétrico. El crecimiento proyectado es de 144 camas, 5 quirófanos y el área de radioterapia.

b) SECTOR LABORATORIO con una superficie de 760 m² destinada a dar crecimiento a especialidades del laboratorio como Biología Molecular y otros.

c) SECTOR CONSULTORIOS EXTERNOS Y FARMACIA con una superficie de 16.526 m².

SUPERFICIE CRECIMIENTO

ETAPA	DESCRIPCIÓN	SUPERFICIE
ETAPA 1	RADIOTERAPIA + TORRE 2	6.276 m ²
ETAPA 2	CRECIMIENTO TORRE 1	2.344 m ²
ETAPA 3	LABORATORIO	760 m ²
ETAPA 4	AREA ASISTENCIAL	16.526 m ²
ETAPA 5	CONSULTORIOS + FARMACIA	1.680 m ²
TOTAL		27.586 m²

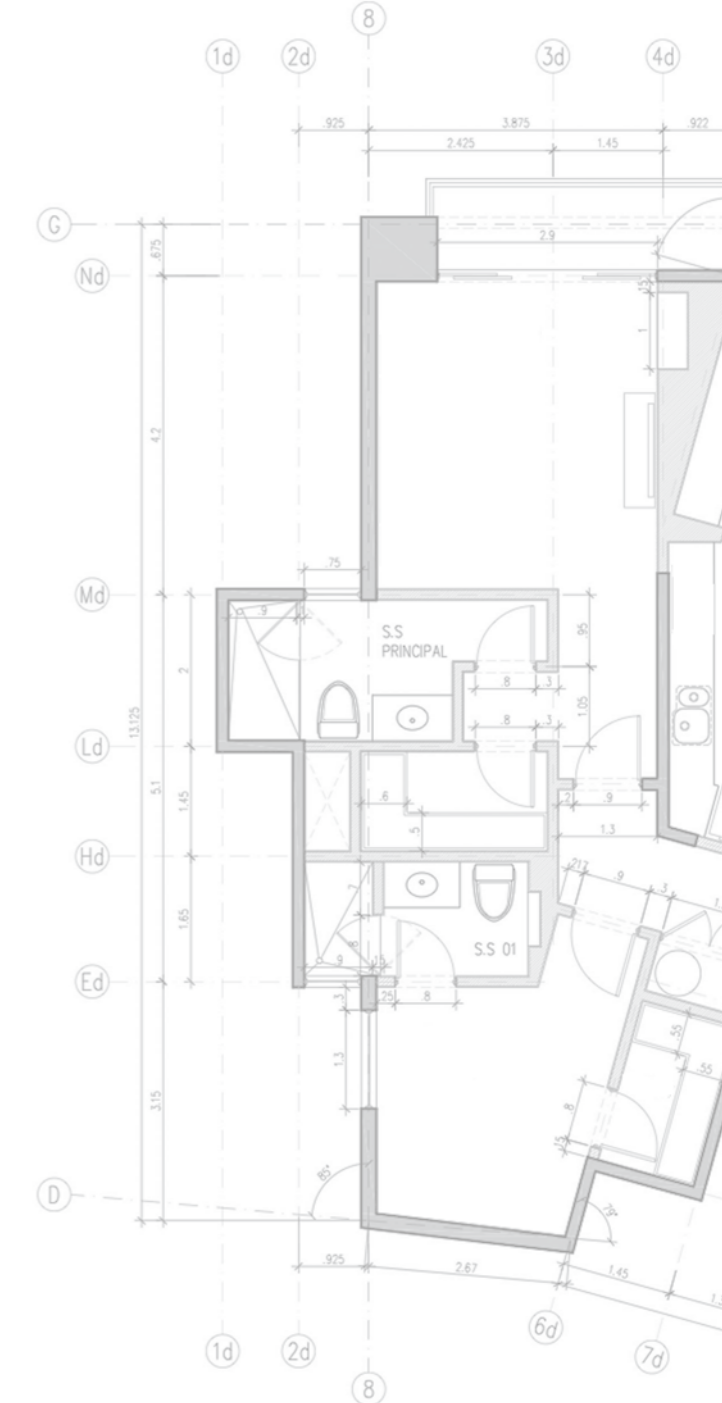

ETAPA I VISTA CONJUNTO CON CONSTRUCCIÓN DE TORRE 2



Séptimo piso	INTERNACIÓN
Sexto piso	INTERNACIÓN
Quinto piso	INTERNACIÓN
Cuarto piso	INTERNACIÓN
Tercer piso	INTERNACIÓN
Segundo piso	INTERNACIÓN
Entrepiso	ÁREAS ADMINISTRATIVAS + SALA DE MÁQUINAS
Primer piso	CENTRO QUIRÚRGICO
Planta Baja	HOSPITAL DE DÍA ONCOLÓGICO
Subsuelo	RADIOTERAPIA

ETAPA 1	RADIOTERAPIA + TORRE 2	6.276 m2
---------	------------------------	----------

IMAGEN DE CONTRUCCIÓN DE TORRE 2



 ETAPA II

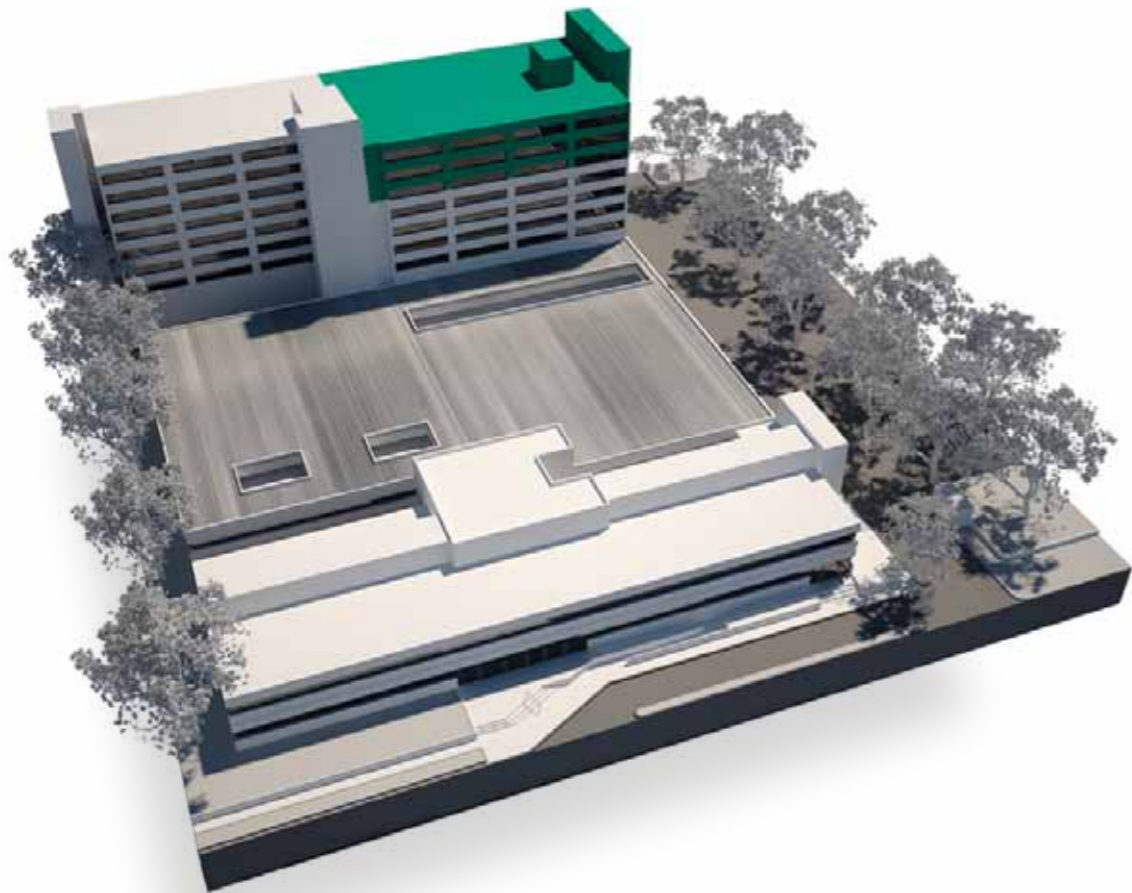

ETAPA 2	CRECIMIENTO TORRE 1	2.344 m ²
---------	---------------------	----------------------

 ETAPA III

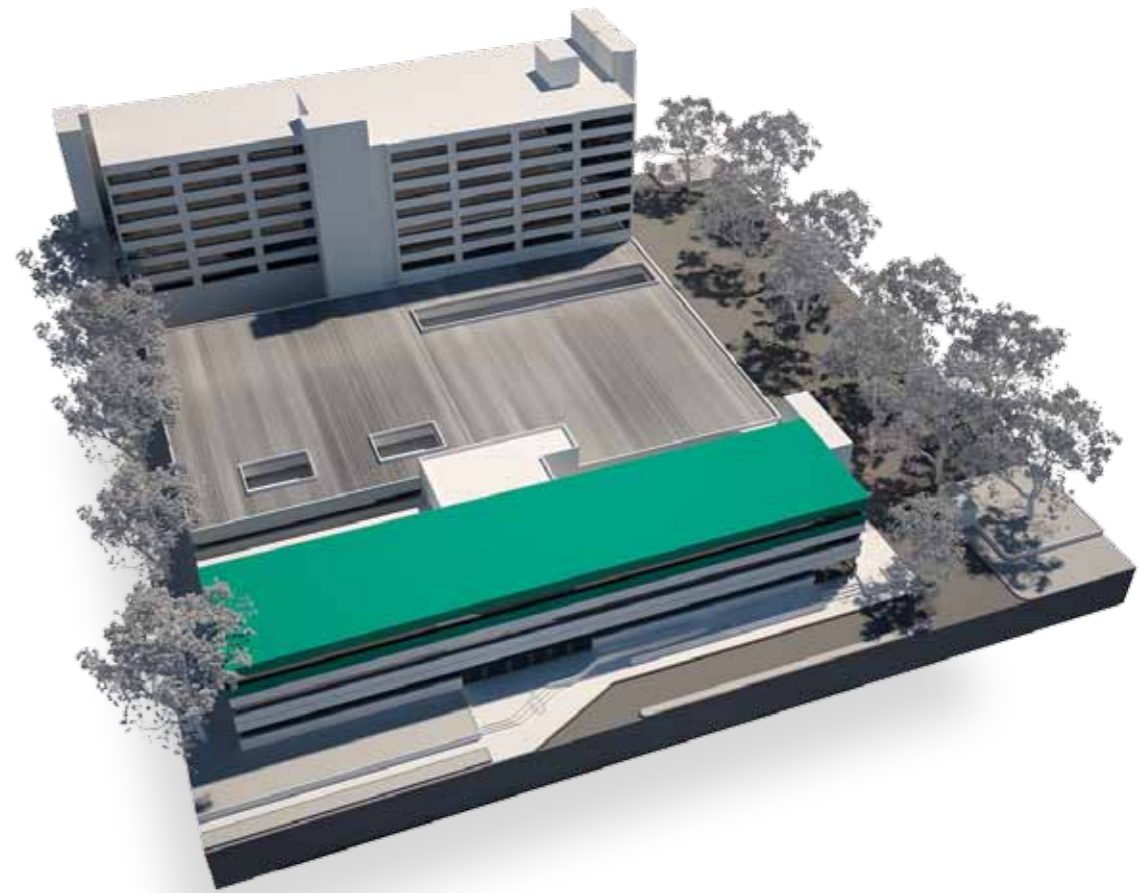

ETAPA 3	LABORATORIO	760 m ²
---------	-------------	--------------------

ETAPA IV



ETAPA 4	AREA ASISTENCIAL	16.526 m2
---------	------------------	-----------

ETAPA V



ETAPA 5	CONSULTORIOS + FARMACIA	1.680 m2
---------	-------------------------	----------

PLANTA CONJUNTO

SUPERFICIES	
EXISTENTE	16.523 m2
NUEVA SOLICITUD	27.586 m2
TOTAL	44.109 m2



MÁS DE 55 AÑOS

Liderando el camino de la
docencia y la investigación la servicio de la salud

El compromiso con objetivos institucionales y el reconocimiento nacional e internacional han motivado que el apoyo de diversos sectores de la sociedad, empresas, instituciones y benefactores a los cuales el CEMIC le está inmensamente agradecido.

Si desea apoyar a la Institución por favor contáctese con el Área de Desarrollo de Recursos:
desarrolloderecursos@cemic.edu.ar; (54-11) 5299-0100 Int. 2914



CEMIC, Área de Desarrollo de Recursos
desarrolloderecursos@cemic.edu.ar; (54-11) 5299-0100 Int. 2914
www.cemic.edu.ar